

**Regionalplan
Region Westmittelfranken (8)**

13. Änderung

**Begründungskarte
Kapitel B II (neu) 1.1.1**

zu Karte 2 "Siedlung und Versorgung"

Bodenschätze (Potentielle Rohstoffgebiete)

Stand: 10.03.2015

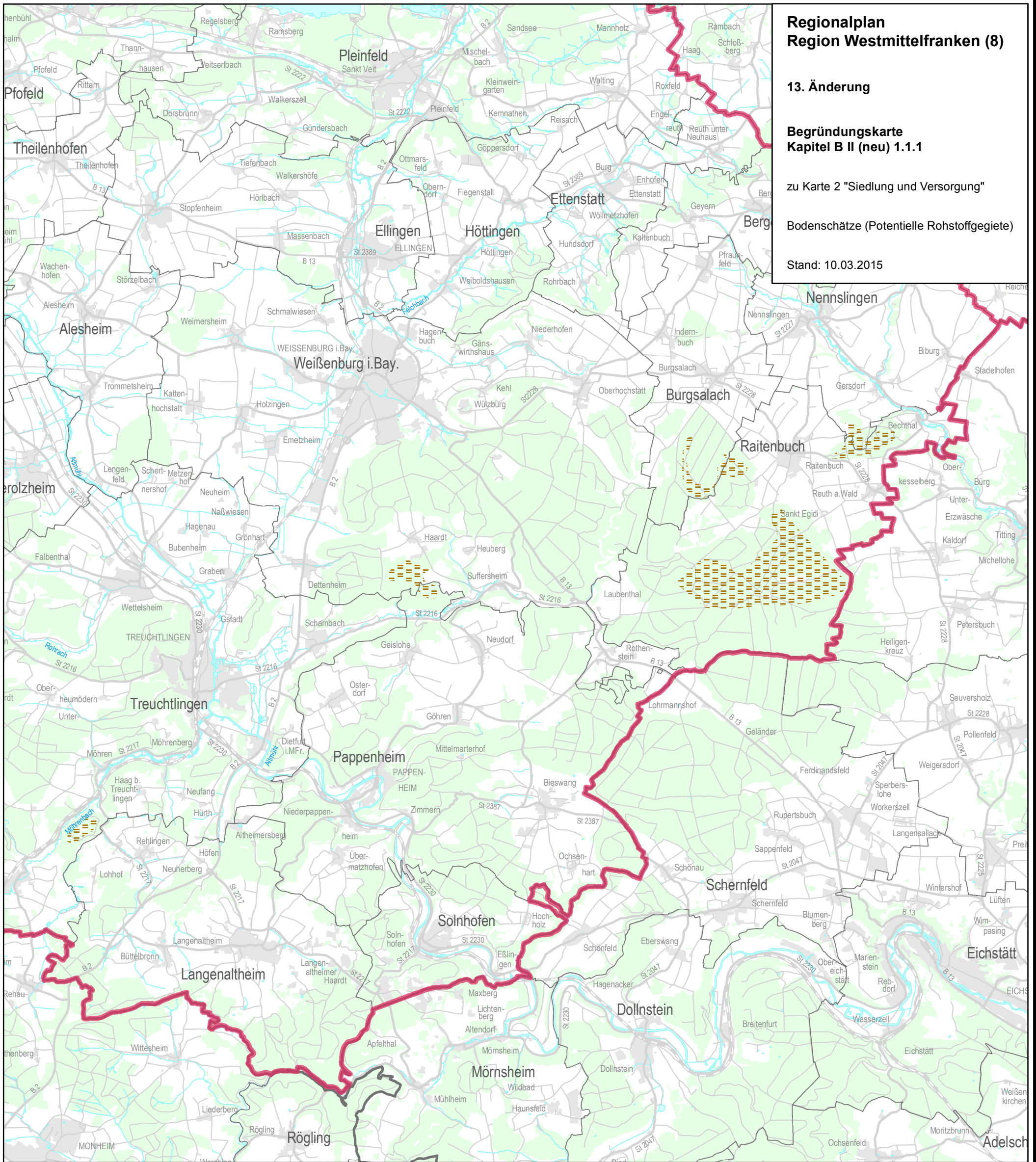

Ziele der Raumordnung

Nachrichtliche Wiedergabe staatlicher Planungsziele

 **Regionsgrenze**

Verwaltungsgrenzen

 **Grenzen der Gemeinden**

 **Grenzen der Landkreise und kreisfreien Städte**

 **Grenze des Regierungsbezirkes**

Maßstab 1:100 000

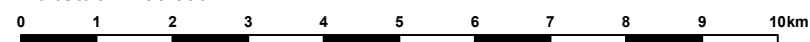

Kartengrundlage:
Nutzung der Geobasisdaten der Bayerischen Vermessungsverwaltung
Geobasisdaten: ©Bayerische Vermessungsverwaltung

Nachrichtliche Wiedergabe fachlicher gesicherter Erkenntnisse

 **Potentielle Rohstoffgebiete,
Juramarmor**

Bearbeiter: Regionsbeauftragter für die Region Westmittelfranken bei der Regierung von Mittelfranken

Kartographie: Regierung von Mittelfranken

Herausgeber: Regionaler Planungsverband Westmittelfranken